



MEMORIA DE ACTIVIDADES

2022

RED ESPAÑOLA DE ENTIDADES POR EL EMPLEO
RED ARAÑA

INTRODUCCIÓN

Durante el año 2022 vivimos secuelas importantes de la crisis socio - sanitaria que no han impedido que el empleo y la economía hayan experimentado un crecimiento que ha favorecido nuestra labor a favor del empleo. Aun así, la sociedad sigue viviendo las tensiones de una crisis que ha empezado a generar otras derivadas y vinculadas a problemas económicos, como la crisis de suministros, la consiguiente inflación, etc.

En el lado positivo, hemos ido abriendo nuevas esperanzas en forma de nuevas aportaciones presupuestarias, de esta forma los fondos europeos y del propio Gobierno de España nos presentan en el horizonte próximo una serie de convocatorias y oportunidades que no debemos de desaprovechar y que supondrán para Red Araña y sus entidades socias y colaboradoras una oportunidad de crecimiento y de nuevas energías.

En el lado negativo, nos toca reconocer que todavía vivimos momentos de tensión financiera y problemas para la supervivencia de entidades del Tercer Sector de las que por supuesto no son ajenas las organizaciones de Red Araña. Esperamos que todas juntas con colaboración y trabajo podamos ir superando estos momentos de dificultad.

LOS PROYECTOS

Este año hemos comprobado cómo se han consolidado varios financiadores que comenzaron su colaboración con Red Araña recientemente. Nos referimos, por ejemplo, a la Fundación INCYDE, la Fundación Biodiversidad y las convocatorias estatales y autonómicas del IRPF.

1) Proyectos con financiación con cargo al IRPF (estatal y autonómico)

2) Proyectos con financiación FSE: FUNDACIÓN INCYDE, FUNDACIÓN BIODIVERSIDAD, NEXT GENERATION y CEPES

3) Proyectos de otros financiadores

1. PROYECTOS CON FINANCIACIÓN CON CARGO AL IRPF

Después de la transferencia de las competencias a las comunidades autónomas seguimos manteniendo la gestión de este programa de subvenciones. Hemos tenido que afrontar desde la Junta Directiva un problema derivado de unas Bases que cada vez ponen más difícil la presentación de los proyectos que tradicionalmente hemos prestado. Con trabajo y esfuerzo logramos superar las barreras que nos impusieron esas bases y logramos que nos aprobaran los proyectos ejecutados a lo largo del año.

Con respecto a los proyectos que se ejecutaron en el 2022, podemos destacar los siguientes:

IRPF ESTATAL:

RED LABORA YO EMPRENDO

Red Labora Yo Emprendo: Yo la Emprendo contra la discriminación fue un proyecto diseñado para sensibilizar acerca de los efectos que la discriminación puede tener en la vida sociolaboral de una persona. Para ello, se implementaron talleres de sensibilización en centros educativos, para los cuales fue posible escoger entre diferentes temáticas: diversidad y convivencia, discriminación motivada por la nacionalidad o el origen étnico, discriminación motivada por la orientación sexual, discriminación motivada por razón de diversidad funcional, y discriminación motivada por razón de género o sexo.

Se desarrolló en Castilla-La Mancha, Asturias, Castilla y León, Extremadura, Andalucía, Galicia, Aragón, La Rioja, Madrid, Canarias y Comunidad Valenciana entre el 01/01/2022 y el 31/12/2022.



MUJER TIC YO EMPRENDO

Con este proyecto se trató de fomentar y favorecer el emprendimiento femenino a través de pequeños talleres desarrollados en todo el territorio para fomentar la conciencia emprendedora, desde un enfoque flexible que pretende no solo promocionar la vocación empresarial para la creación de empresas, sino también el emprendimiento social para generar iniciativas que mejoren nuestra sociedad y también la capacidad emprendedora como una habilidad necesaria para conseguir el éxito en la búsqueda de empleo. Se ejecutó en Castilla y León, Extremadura, Andalucía, Cantabria, Castilla-La Mancha, Madrid, Región de Murcia, Galicia, La Rioja, Comunidad Valenciana y Aragón, entre el 01/01/2022 y el 31/12/2022.



ADELANTE RURAL



En 2022 continuamos con este proyecto, con el objetivo de orientar y fomentar la actividad laboral, emprendedora y profesional de las mujeres, promoviendo a su vez la permanencia en el entorno rural e incentivando el uso de las nuevas tecnologías. Se llevó a cabo en Castilla-La Mancha, Asturias, Región de Murcia, Comunidad Valenciana, Extremadura, Andalucía, Galicia, Canarias, La Rioja y Aragón, entre el 01/01/2022 y el 31/12/2022.

HOP UP

En 2022 se desarrolló el proyecto **Hop Up**, con el objetivo de sensibilizar a las y los menores acerca de la importancia de la salud mental, incidiendo en la prevención del acoso escolar, la adicción a las nuevas tecnologías y la educación afectivo-sexual. Se realizaron talleres de tres tipos: prevención del acoso escolar,



educación afectivo-sexual, prevención de conductas adictivas a las nuevas tecnologías. Además, se organizaron puntos de atención para la comunidad educativa, en los cuales se buscó proporcionar un espacio seguro de atención para resolver dudas o cuestiones relativas a la salud mental de las y los menores. Se llevó a cabo en Castilla y León, Extremadura, Andalucía, Galicia, Castilla-La Mancha, Madrid, Región de Murcia, Canarias, La Rioja y Aragón, entre el 01/01/2022 y el 31/12/2022.

IRPF AUTONÓMICO:

RED LABORA

Proyecto dirigido a jóvenes en situación de desempleo. Los centros de empleo, de los que dispone Red Araña por toda España, nos permiten desarrollar una metodología común, intercambiar experiencias y buenas prácticas para conseguir unos servicios eficaces que garanticen una intervención de calidad. De los servicios prestados se han beneficiado jóvenes que han recibido información, orientación y formación para el empleo, así como servicios de gestión de la colocación y promoción de iniciativas empresariales. Se desarrolló en Castilla y León, Galicia, La Rioja, Aragón y Castilla-La Mancha.

AULAS TIC

Proyecto integral de empleo, dirigido a personas desempleadas y en situación de vulnerabilidad. Persigue la mejora de su empleabilidad por medio del desarrollo de itinerarios personalizados de inserción y la formación en Tecnologías de la Información y la Comunicación (TIC) como herramienta clave para ser parte activa de la actual sociedad de la información y el conocimiento. Este proyecto se desarrolló en Galicia, Aragón, Castilla-La Mancha, La Rioja y la Comunidad Valenciana.

BRÚJULA



Este proyecto se basa en la idea de que conseguir/mantener un empleo es una herramienta clave en la integración de las personas. Por ello, Brújula persigue la incorporación sociolaboral y/o el mantenimiento del empleo por parte de aquellas personas que se encuentran en tratamiento por drogodependencias y en proceso de recuperación. En 2022 se desarrolló en Galicia, Madrid, Aragón y Castilla-La Mancha

MUJER TIC

Con este proyecto se trata de proporcionar, al colectivo de mujeres con mayor dificultad de acceso al mercado de trabajo, recursos de capacitación y herramientas de tecnologías de la información y la comunicación (TIC) para favorecer su inserción laboral. Las TIC forman parte de la cultura tecnológica en la que está inmersa la sociedad actual, por lo que resultan indispensables a la hora de integrarse, o reintegrarse, en la misma, en condiciones de igualdad. Se ejecutó en Galicia y Comunidad Valenciana.



HIEDRA

Este proyecto se dirige a mujeres víctimas de violencia de género, con las que se trabajó para que lograsen su independencia y autonomía por medio de la inserción laboral, bien a través del empleo por cuenta ajena o bien a través del establecimiento por cuenta propia. Se desarrolló en Canarias.



INTRAEMPRENDE



Intraemprende ocupa un espacio singular en la intervención sociolaboral en el ámbito de la inclusión social, enfocando su impacto principal a facilitar recursos, herramientas y metodologías para la mejora de la situación de empleo de las mujeres rurales, y consiste en la implementación de itinerarios personalizados de emprendimiento, formación sobre gestión empresarial y talleres de networking. Se implementó en la Comunidad Valenciana.

INMPRENDE



Proyecto que nació de un modelo de emprendimiento social desarrollado por Red Araña y que consistió en la creación y dinamización de espacios creativos e innovadores para facilitar la generación de estrategias, herramientas y recursos para emprender. Se dirigió al colectivo de las personas en situación (o riesgo) de exclusión social, y consistió en proporcionar formación y asesoramiento para la puesta en marcha de iniciativas empresariales. Se ejecutó en la Comunidad Valenciana.

EMPREJOVEN

EMPREJOVEN es un programa que se dirigió a jóvenes en situación de desempleo con el objetivo de mejorar la empleabilidad y la ocupabilidad a través de las habilidades emprendedoras. Se desarrolló en La Rioja y Castilla-La Mancha.



TALENTO EMPRENDEDOR



Proyecto cuya misión fue promover, entre los y las jóvenes, los valores emprendedores en sentido amplio, apoyando procesos de creación de nuevas empresas, y facilitando estructuras de soporte para el emprendimiento. Incluyó formación en emprendimiento e itinerarios de asesoramiento para la elaboración de un proyecto empresarial. Se llevo a cabo en Galicia.

PROFESIONALIZA-T

Con este proyecto se promovió la formación de voluntarios/as que colaboran dentro de entidades que tienen entre sus colectivos de atención prioritaria a personas con problemas relacionados con las adicciones y de exclusión social. Se implementó en Galicia.



CONECTAD@S



Proyecto de prevención de conductas adictivas a las nuevas tecnologías y al juego patológico en línea dirigido a jóvenes adolescentes. Consistió en la realización de talleres de sensibilización en centros educativos. Durante estos talleres, con el objetivo de concienciar acerca de las consecuencias que ocasiona un mal uso de las tecnologías de la información y la comunicación, se proporcionó a los y las participantes información sobre las adicciones tecnológicas y estrategias para la detección

de posibles casos de adicción. Se ejecutó en Galicia y en la Comunidad Valenciana.

AVANZA RURAL

Su objetivo fue orientar y fomentar la actividad laboral, emprendedora y profesional de las mujeres rurales, promoviendo además su permanencia en el entorno rural. Se desarrolló en Aragón.



IMPARABLES



Su objetivo fue mejorar y ampliar los recursos a los que pueden acudir las personas migrantes que quieran insertarse laboralmente. Para ello, el proyecto se estructuró en itinerarios personalizados de inserción laboral y formaciones que incluyeron nuevas tecnologías, redes sociales, búsqueda activa de empleo y habilidades para la organización en el teletrabajo. Se llevó a cabo en Andalucía.

OTRA GENERAC(C)IÓN

Su objetivo principal fue el intercambio intergeneracional para disminuir el sentimiento de soledad en las personas mayores y fomentar el sentimiento de utilidad al proporcionarles la oportunidad de compartir el conocimiento vital del que son portadoras. Se desarrolló en Canarias

SONRÍE A LA VIDA



de apoyo. Se desarrolló en Canarias.

Este proyecto tuvo como objetivo principal mejorar la calidad de vida de las personas mayores, promocionando su autonomía personal a través del fomento de acciones para el desarrollo psico-motor y cognitivo, el fomento de su salud física y del autocuidado alimenticio, la realización de actividades culturales y la creación de sinergias que permitan establecer redes



2. PROYECTOS CON FINANCIACIÓN FSE: INCYDE, FUNDACIÓN BIODIVERSIDAD, NEXT GENERATION y CEPES

FUNDACIÓN INCYDE

YO EMPRENDO GALICIA

El objetivo general de este programa fue la sensibilización hacia el emprendimiento y el desarrollo de las competencias emprendedoras que ayudasen a los/as participantes en su inserción laboral, bien sea por cuenta ajena o propia. Destinado a Jóvenes menores de 30 años, en situación de desempleo y que no estuviesen integrados ni participando en sistema de educación y formación. Se realizó en Ourense y Pontevedra, hasta mediados de diciembre de 2022.



YO EMPRENDO CANARIAS

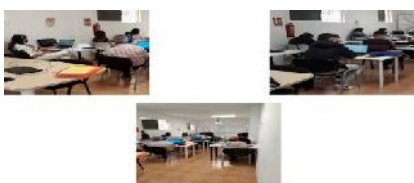

El objetivo general de este proyecto fue mejorar la empleabilidad y la ocupabilidad de las personas desempleadas y en especial, con colectivos en riesgo de exclusión, a través del autoempleo (con formación, tutorías y mentoring). Se desarrolló entre el 10/03/2022 y el 15/12/2022.



YO EMPRENDO EXTREMADURA

El objetivo general de este programa fue mejorar la empleabilidad y la ocupabilidad de las personas desempleadas y en especial, con colectivos en riesgo de exclusión, a través del autoempleo (con formación, tutorías y Mentoring). Se realizó en Badajoz hasta mediados de diciembre de 2022.



NEW DIRECTIONS ANDALUCÍA

New Directions Andalucía fue un proyecto dirigido a 300 jóvenes menores de 30 años inscritos en el Sistema de Garantía Juvenil. Tuvo como objetivo fomentar la inserción laboral y/o la creación de empresas en los nuevos sectores emergentes de empleo. Se desarrolló entre finales de 2021 y junio de 2022.

Se realiza otra nueva edición desde octubre 2022 hasta junio de 2023.

New Directions Andalucía

Acción promovida por el Gobierno de Andalucía en el Sistema Nacional de Garantía Juvenil



Activación financiada por el Gobierno de España a través del programa Operación Empleo, 2018-1



YO EMPRENDO ANDALUCIA

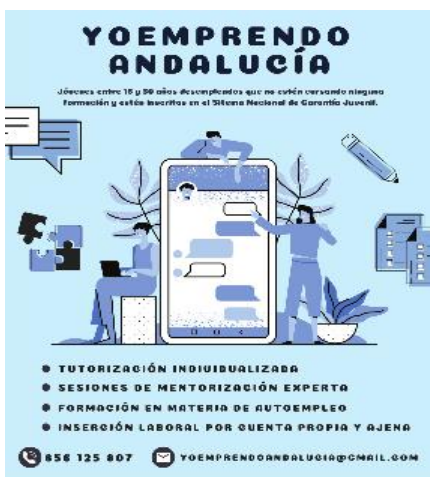

Yo Emprendo Andalucía fue un proyecto dirigido a jóvenes menores de 30 años no ocupadas/os y no integradas/os en los sistemas de educación o formación. Su objetivo general consiste en mejorar la empleabilidad y la ocupabilidad de los jóvenes a través del fomento de autoempleo y la iniciativa empresarial. En este proyecto se trabajó la sensibilización hacia el emprendimiento así como el desarrollo de las competencias emprendedoras que ayudan a las personas participantes en su inserción laboral. Se inició a finales del 2021 y finalizó en junio de 2022.

Se inició otra edición a finales de 2022 que abarca hasta junio de 2023.



SOY EMPRENDEDOR

Es un proyecto dirigido a jóvenes menores de 30 años no ocupados y no integrados en los sistemas de educación o formación. Su objetivo general es mejorar la empleabilidad y la ocupabilidad de los jóvenes a través del fomento de autoempleo y la iniciativa empresarial, mediante la sensibilización hacia el emprendimiento y el desarrollo de las competencias emprendedoras que ayuden a las personas participantes en su inserción laboral. Se implementa en Galicia y Canarias desde el 15/09/2022 hasta el 14/06/2023.



FUNDACIÓN BIODIVERSIDAD

GO GREEN

Consistió en realizar acciones de acompañamiento individual y grupal con mentores expertos en emprendimiento, para guiar a las personas participantes en la puesta en marcha de empresas e ideas de negocio verde. Se ejecutó en Extremadura hasta noviembre de 2022.



FLAGA 3.0



El objetivo que perseguimos con este proyecto es conseguir la inserción laboral, de personas en situación de desempleo, en empresas de economía verde que promuevan valores de respeto al medio y que tengan en cuenta el desarrollo económico sostenible. Se realizarán acciones de acompañamiento individual para la búsqueda de empleo según el perfil de las personas participantes. Como valor añadido al proyecto, se realizarán sesiones grupales con empresarios/as o exempresarios/as de economía verde para orientar a las personas participantes en su búsqueda de empleo, así como ofrecerles su visión de mercado y las probabilidades de empleo en sectores de economía verde. Se realizó en Cuenca, Badajoz, Cádiz, Ourense, Valencia, Las Palmas y en Santa Cruz de Tenerife entre abril de 2022 y enero de 2023.

JARCIA 3.0

El propósito de este proyecto es conseguir la inserción laboral de personas en situación de desempleo en empresas de economía azul que promuevan valores de respeto al medio marino y que tengan en cuenta el desarrollo económico sostenible. Se realizarán acciones de acompañamiento individual para la búsqueda de empleo según el perfil de las personas participantes. Durante la ejecución del proyecto, se realizaron sesiones grupales con empresarios/as o exempresarios/as de economía azul para orientar a las personas participantes en su búsqueda de empleo, así como



para ofrecerles su visión de mercado y las probabilidades de empleo en sectores de economía azul. Se implementó en Cádiz y Tenerife entre abril de 2022 y enero de 2023.

NEXT GENERATION

NUEVOS PROYECTOS TERRITORIALES PARA EL REEQUILIBRIO Y LA EQUIDAD: COLECTIVOS VULNERABLES. 1ª Y 2ª CONVOCATORIA

Proyectos dirigidos a personas en situación de vulnerabilidad: personas demandantes de empleo de larga duración, personas discapacitadas, etc. Consisten en la realización de actividades de orientación laboral, formación para la adquisición de competencias genéricas y transversales, adquisición de competencias digitales, acciones de coaching, etc.

La primera convocatoria se desarrolla en Extremadura entre el 05/05/22 y el 04/07/2023 y en Andalucía entre el 16/09/2022 y el 15/09/2023; y la segunda convocatoria, se desarrolla en Extremadura, desde noviembre de 2022 hasta finales del 2023.

PROGRAMA DE APOYO A MUJERES EN EL ÁMBITO RURAL Y URBANO. 1ª Y 2ª CONVOCATORIA

Proyectos dirigidos a mujeres residentes en el entorno rural (menos de 5.000 habitantes) y que se encuentren en situación de desempleo. Consisten en la realización de actividades de orientación laboral, formación para la adquisición de competencias genéricas y transversales, adquisición de competencias digitales, acciones de coaching, etc..

La primera convocatoria se desarrolla en Extremadura entre el 07/05/2022 y el 06/07/2023; y la segunda convocatoria se desarrolla desde el 17/12/2022 y el 16/12/2023. En Andalucía se desarrolla una convocatoria, entre el 16/09/2022 y el 15/03/2024.

FREELY

El objetivo general del proyecto **Freely** es mejorar la formación y competencias de las y los profesionales que trabajen en el tercer sector, bien con personas con adicciones o bien con jóvenes, para detectar y prevenir las adicciones sin sustancia. Este proyecto se desarrolla en Andalucía, Comunidad de Madrid, Galicia, Región de Murcia, Aragón y Canarias. Se inició el 1/12/2022 y se desarrolla hasta el 30/09/23.



CONFEDERACIÓN EMPRESARIAL ESPAÑOLA DE ECONOMÍA SOCIAL (CEPES)

YO EMPRENDO EN ECONOMÍA SOCIAL GALICIA, EXTREMADURA Y SUR 2.0

Estos proyectos se iniciaron en 2021 y se desarrollan hasta 2023. Están dirigidos a personas con iniciativas emprendedoras y con mucha sensibilidad social. Con ellos se persigue aumentar el número de entidades de economía social generando más empleo y de mayor calidad. Consisten en la realización de entrevistas individuales para analizar las competencias emprendedoras de las personas participantes y en ofrecer el apoyo de profesionales que asesoran y ayudan en la puesta en marcha de empresas de economía social.

Las actividades que se ofrecen son: asesoramiento personalizado, asesoramiento grupal, formación, asesoramiento Covid-19, boletín informativo, posicionamiento virtual, asesoramiento tras la creación de la empresa, posibilidad de beca para gastos constitución. Se ejecutan en Galicia, Extremadura, Andalucía, Canarias y Murcia.



3.PROYECTOS DE OTROS FINANCIADORES

INSPIRA-T



Proyecto financiado por el Ministerio de Trabajo y Economía Social, con el objetivo de fomentar la cultura emprendedora, el autoempleo, la economía social y la responsabilidad social de las empresas, mediante la realización de charlas dirigidas a jóvenes de entre 16 y 29 años estudiantes de centros educativos, ciclos formativos y/o bachillerato. Se llevó a cabo en las provincias de Cuenca, Badajoz, Cádiz, Madrid, Ourense, Las Palmas, Santa Cruz de Tenerife, Valencia y Zaragoza, entre el 12/09/2022 y el 20/12/2022.

ADICT@S 3.0: LA REINSERCIÓN SOCIAL Y LABORAL

Este proyecto consistió en la impartición de seminarios para abordar las estrategias y modelos de intervención en colectivos con problemas de adicciones las nuevas tecnologías y el juego patológico. Estos seminarios se dirigen tanto a profesionales como a personal voluntario de entidades del Tercer Sector relacionadas con el ámbito de las adicciones.

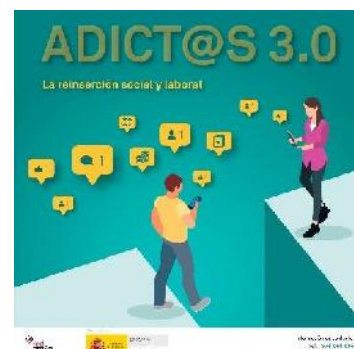

PROFESIONAL WORK

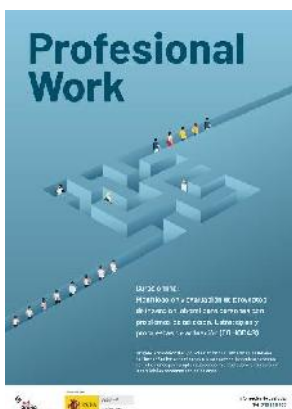

Professional Work es un proyecto dirigido a los/las diferentes profesionales y/o voluntarios/as del Tercer Sector de acción social que trabajan con personas con problemas relacionados con las adicciones. El objetivo es favorecer las competencias en la planificación y evaluación de la inserción sociolaboral de las personas que tengan algún tipo de adicción, así como compartir experiencias de intervención y posibles vías de actuación.

LECTURA EN VIOLETA



El proyecto **Lectura en violeta** se enmarca en la Convocatoria de Subvenciones para la Promoción de la Lectura y las Letras Españolas del Ministerio de Cultura y Deporte. Consiste en la impartición de un taller de lectura con mujeres víctimas de violencia de género en Las Palmas de Gran Canaria; Ourense, Córdoba, Badajoz y Valencia, con el objetivo de fomentar y promover la lectura como una herramienta para buscar empleo y prepararse para el mercado laboral; motivando a las personas beneficiarias y facilitándoles el acceso a libros y manuales didácticos que, por su temática y aplicación, puedan ser de gran utilidad para posicionarse en el mercado laboral. Este programa se inició en 2021 y finalizó en marzo de 2022.

E GROWTH

Encajado dentro de los proyectos europeos, se realizó en colaboración con otros socios de República Checa, Inglaterra, Hungría y Grecia. La finalidad y los objetivos del proyecto, así como la selección de destinatarios del programa estuvo directamente relacionado con la finalidad de “Apoyar la adopción de enfoques innovadores y tecnologías digitales para la enseñanza y el aprendizaje”.

El proyecto se basó en mejorar las aptitudes, la comprensión y las capacidades e instrucciones formativas de los profesionales para impartir cursos de capacitación atractivos, modernos y adecuados para la era digital.



VIRALÍZA-T

Viraliza-t fue un proyecto de mejora de la empleabilidad de personas en situación de exclusión social, financiado por Fundación La CAIXA, que se ejecutó en Madrid hasta noviembre de 2022.